..... Continuare HBD-565 Te-adorăm în fericire .....

Cuvinte Tom Fettke

B1. Îți aducem mulțumire pentru-al mântuirii har,
Pentru Salvatorul nostru, Fiul Sfânt trimis în har!
Tot pământul slavă cântă, ceru-n închinare e
Laudă, cinste și onoare, Numelui Tău glorie!

2. Îți aducem mulțumire pentru harul de-a trăi,
Pentru slava ce ne-aşteaptă pregătită-n veşnicii.
Preamărit, în rang de cinste pentru-eternitate pus
Fie, Doamne-al Tău Nume dintre toate mai presus!

HBD-566 Nu mergi de la mine, Isus

F J Crosby — William H. Doane

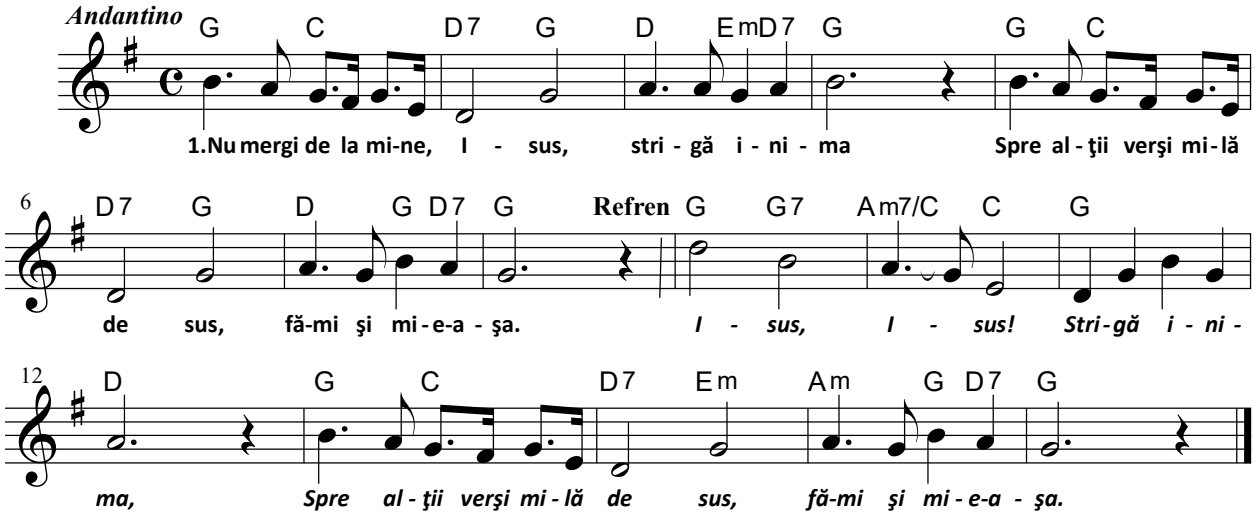

1 Nu mergi de la mine, Isus, strigă inima
Spre alţii verşi milă de sus, fă-mi şi mie-aşa.

Refren:
Isus, Isus! Strigă inima,
Spre alţii verşi milă de sus, fă-mi şi mie-aşa.

2 Vin la tronul îndurării, că-s îndurerat;
Vezi, aici stau cu căinţă să fiu mângâiat.

3 Mă încred în Tine, Doamne,
Stânca mea Tu eşti;
Lângă Tine-n orice vreme eu mă odihnesc.

4 Eşti izvor de bucurie, orice vină ştergi,
Pacea Ta mi-o dai Tu mie, partea mea Tu eşti.